

Bonito apartamento dúplex con jardín en Port Adriano Village



07180 El Toro

Detalles

Nº del inmueble (externo)	A-2340	Superficie útiles	132 m ²
Tipo de inmueble	Apartamentos-Pisos	Superficie construidos	243 m ²
Subtipo de inmueble	Piso adosado	Superficie de Balcón/terraza	112 m ²
Tipo de uso	Vivienda	Cantidad de Habitaciones	4
Método de comercialización	Compra	Número de dormitorios	3
Adición regional	El Toro	Cantidad de cuartos de baño	3
Precio	532.000,00 €		
Cantidad de plazas de garaje	2		

Número de aseos separados	1	Ascensor	Ningún ascensor
Año de constr.	1999	Balcón / Terraza	Sí
Condición	Cuidado	TV por cable/satélite	Sí
Ubicación	Suroeste	Dist. international schools	10 km
Balizamiento luminoso	Eléctrico	Distancia a Palma	15 km
Tipo de calefacción	Aire acondicionado c/f	Distancia hasta la playa	2 km
Tipo de aparcamiento	Subterráneo	Distancia campo de golf	5 km
Número de plantas (del piso)	2	Dist. puerto deportivo	2 km
		Dist. Restaurants	2 km

Descripción

Este apartamento dúplex con jardín está muy bien decorado.

La entrada está en el primera planta , y la gran sala de estar y una grande bonita terraza. Está situado en la primera planta.

La terraza se tiene una vista parcial al mar

La cocina de alta calidad, lavadero y baño de invitados también se encuentran en la primera planta. En la planta baja se encuentran los tres dormitorios dobles, el dormitorio principal con baño en suite. A partir de ahí se llega a la gran jardín, que se encuentra alrededor de la casa.

En la parte inferior se encuentran los tres dormitorios dobles, el dormitorio principal con baño en suite. A partir de ahí se llega a la gran jardín que se extiende alrededor de la casa. La gran zona de barba-coa cubierta con zona de comedor, refrigerador incorporado y lavavajillas complementar este maravilloso apartamento. En la parte trasera del jardín hay una pequeña casa de madera, equipado con lavabo y TV conexión, destinada a invitados y familiares.

PUERTO ADRIANO VILLAGE en El Toro es un hermoso complejo residencial directamente por encima del nuevo puerto deportivo "PORT ADRIANO". El complejo incluye 165 apartamentos y 31 casas adosadas y fue construido entre 1994 y 1999 y terminado. Además de las áreas de jardín bien cuidado Port Adriano Village también ofrece dos áreas de piscinas fantásticas y una zona de spa con una vista directa del Puerto Adriano. La Zona de Spa Se pueden utilizar por los propietarios para eventos organizados

El spa tienen un gimnasio, una sauna y dos pistas de squash. El complejo residencial tiene acceso directo al puerto y la playa.

Ubicación

El Toro está situado en el suroeste de la isla está a sólo 20 minutos en coche de Palma ya 30 minutos en coche del aeropuerto. El Toro es conocido principalmente por el nuevo puerto deportivo "Port Adriano". La ampliación del puerto exclusivo se completó en 2012. El sitio ofrece tambien una playa de arena fina, tiendas, bares, restaurantes y un hotel de 5 estrellas.

Descripción equipamiento

Superficie de 134 m2 mas terrazas y un jardín privado de 210m2.

En el precio incluye dos aparcamientos(1 en otro edificio del mismo complejo) y trastero. Se queda parcialmente amueblado.

Calefacción por bomba de aire frío-calor en salón y dormitorios.

Suelos de mármol en planta superior y madera en planta inferior.

Equipo de descalcificación de agua.

Puertas de exterior de aluminio climalit.

Puerta de entrada maciza con cerradura de seguridad

Cocina amueblada y equipada

La comunidad tiene 2 piscinas, salón social, sauna, squash, sala de musculación. Tiene bajada privada al puerto

Aviso legal

Dado que nosotros mismos no determinamos los datos de las propiedades, no otorgamos por lo tanto ninguna garantía. Éste folleto solo está destinado para Usted personalmente. La propagación a terceros sólo está permitida con nuestro consentimiento explícito y no afecta nuestro derecho a la comisión en el caso de cerrar un contrato. Todas las llamadas se deberán llevar a cabo por medio de nuestras oficinas. En caso de incumplimiento nos reservamos expresamente el derecho de indemnización del importe de la comisión. Venta previa excluida.



Wohnzimmer El Toro



Duplex El Toro



Port Adriano kaufen



Garten



Wohnbereich



Port Adriano Village



kaufen Port Adriano Village



Wohnung kaufen El Toro



A-2340 cama 1

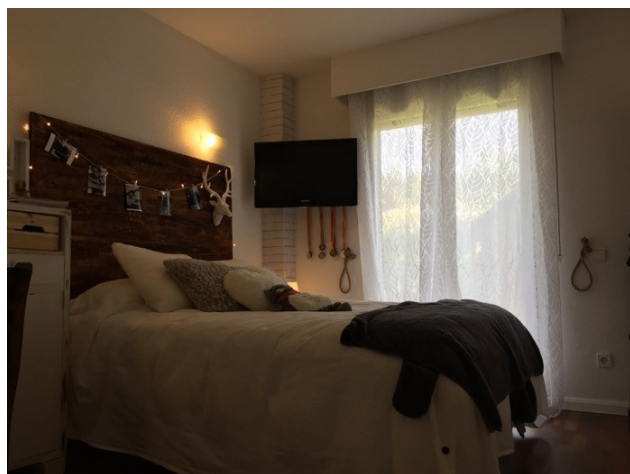

A-2340 cama 2



IMG_9459



A-2340 closet



A-2340 cocina



A-2340 BBQ zone



A-2340 terrace



A-2340 back garden 1



A-2340 BBQ Zone 2



A-2340 back garden 1



BBQ Zone Port Adriano